

# FACHADAS

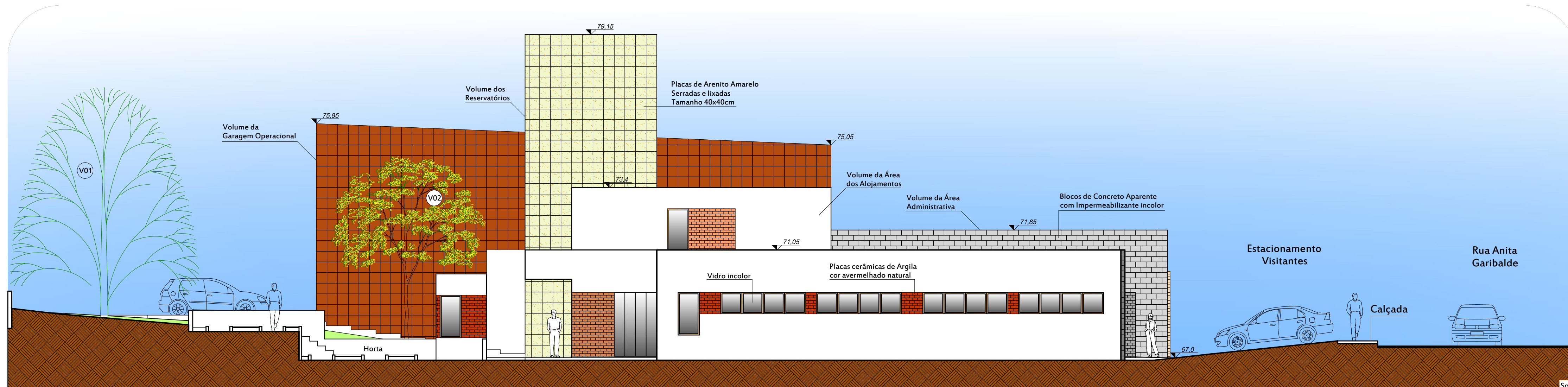

FACHADA OESTE  
ESCALA ..... 1/100

TABELA DE ÍNDICES URBANÍSTICOS DO PDP  
DE COCAL DO SUL E NÚMEROS OBTIDOS

CARACTERÍSTICAS DE OCUPAÇÃO DOS LOTES	ÍNDICES URBANÍSTICOS		ÍNDICES DA PROPOSTA
	Min.	Máx.	
Coefficiente de Aproveitamento	0,10	3,5	0,48
Taxa de Ocupação Máxima	0,75		0,42
Recuos Mínimos para Terrenos de Esquina	Frente 4,0 m		Frente Leste 4,80 m
			Frente Sul 6,40 m
Gabarito de Altura Máximo (m)	35 m		8,80 m
Taxa de Permeabilidade Mínima	0,15		0,46

Fonte: Lei Complementar Nº 16, PDP de Cocal do Sul. Alterado pelo autor.

ÁREA CONSTRUÍDA TOTAL ..... 1.434,43 m<sup>2</sup>  
 ÁREA OCUPADA TOTAL ..... 1.243,96 m<sup>2</sup>  
 ÁREA IMPERMEABILIZADA TOTAL ..... 1.608,81 m<sup>2</sup>  
 ÁREA DO TERRENO (59,00m Norte e Sul / 50,00 m Leste e Oeste) ..... 2.950,00 m<sup>2</sup>

# DETALHAMENTOS

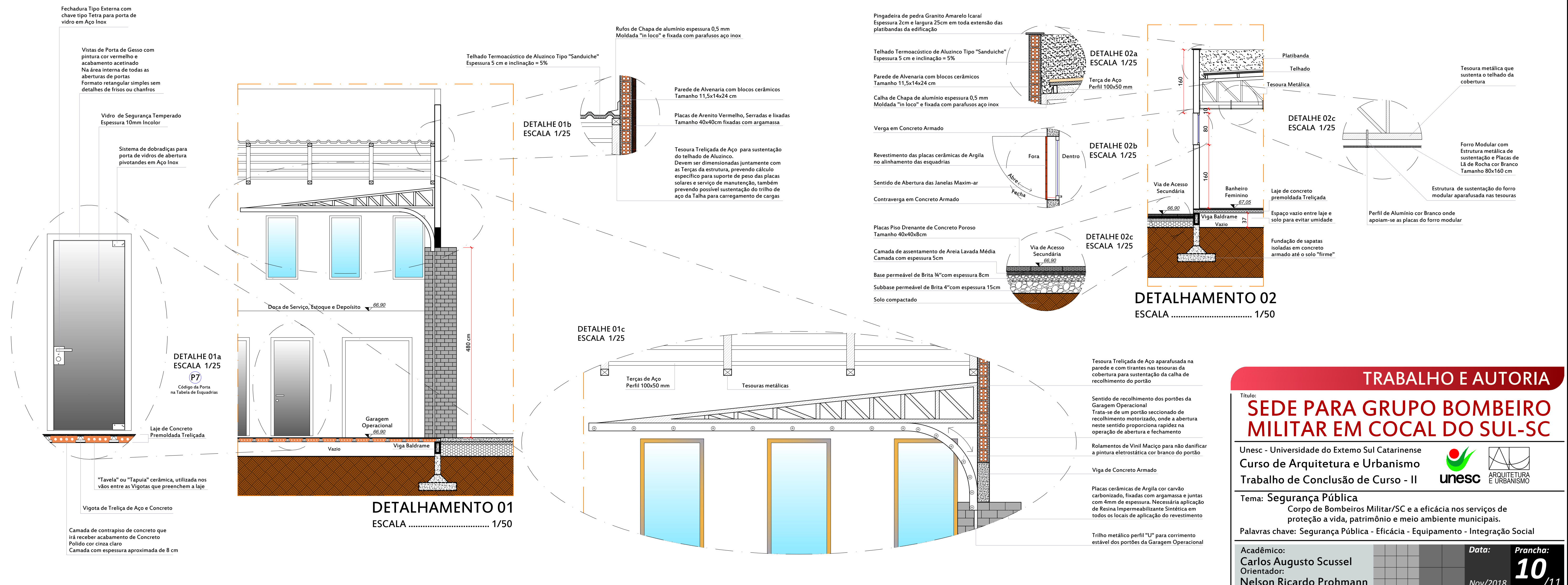

## TRABALHO E AUTORIA

Título:  
**SEDE PARA GRUPO BOMBEIRO MILITAR EM COCAL DO SUL-SC**

Unesc - Universidade do Extremo Sul Catarinense  
 Curso de Arquitetura e Urbanismo  
 Trabalho de Conclusão de Curso - II



Tema: **Segurança Pública**  
 Corpo de Bombeiros Militar/SC e a eficácia nos serviços de proteção a vida, patrimônio e meio ambiente municipais.

Palavras chave: Segurança Pública - Eficácia - Equipamento - Integração Social

Acadêmico:  
 Carlos Augusto Scussel  
 Orientador:  
 Nelson Ricardo Prohmann

Data:  
 Nov/2018

Prancha:  
**10**  
 /11